

# MR-aktiv

Dezember | 2023



## Inhaltsverzeichnis

Seite 2:	Grußwort von Vorstand u. Geschäftsführer
Seite 3:	Voranzeige Jahreshauptversammlung
Seite 3:	MR-Abrechnungen 2023
Seite 3:	Dieselbescheinigungen für 2023
Seite 3:	Abrechnung online
Seite 3:	Neuer Mitarbeiter beim MR Buchhofen
Seite 4:	Änderung Betriebsdaten bitte melden
Seite 4:	Pflanzenschutzsachkundenachweis
Seite 5:	Betriebshilfe
Seite 6/7:	Mein Acker – digitale Schlagkartei
Seite 8:	MR-Beratungsangebot
Seite 8:	DümaTec GbR – Gülleausbringung
Seite 9:	Ansprechpartner u. Bürozeiten Mitarbeiter
	Anzeige MRBD und Agrarversicherungsmaker



## Grußwort von Vorstand und Geschäftsführer

Liebe Mitglieder,

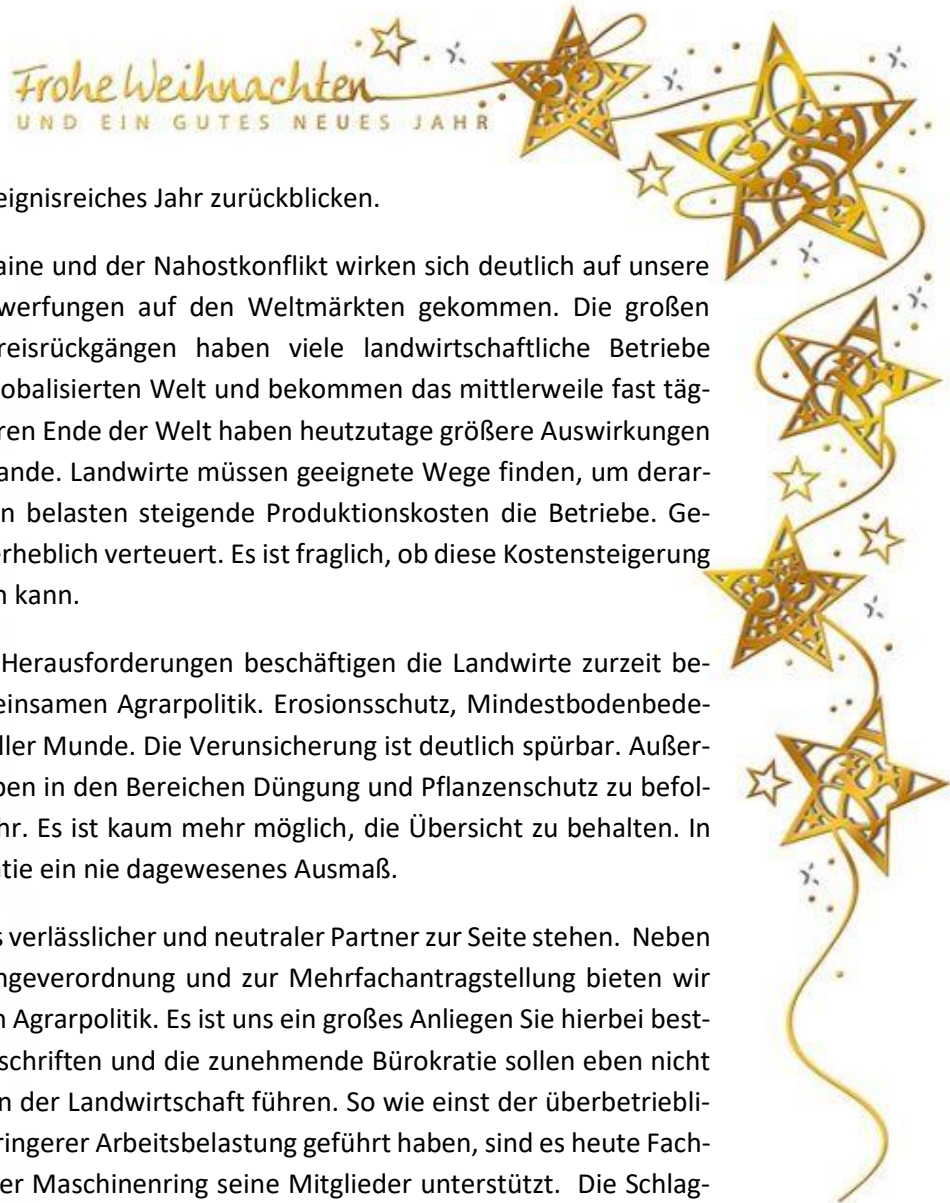

wir können auf ein sehr turbulentes und ereignisreiches Jahr zurückblicken.

Vor allem der andauernde Krieg in der Ukraine und der Nahostkonflikt wirken sich deutlich auf unsere tägliche Arbeit aus. Es ist zu großen Verwerfungen auf den Weltmärkten gekommen. Die großen Schwankungen mit zuletzt deutlichen Preisrückgängen haben viele landwirtschaftliche Betriebe schmerzlich getroffen. Wir leben in einer globalisierten Welt und bekommen das mittlerweile fast täglich zu spüren. Pressemeldungen vom anderen Ende der Welt haben heutzutage größere Auswirkungen auf die Erzeugerpreise als die Ernte hierzulande. Landwirte müssen geeignete Wege finden, um derartige Schwankungen abzumildern. Weiterhin belasten steigende Produktionskosten die Betriebe. Gebäude, Maschinen und Energie haben sich erheblich verteuert. Es ist fraglich, ob diese Kostensteigerung an die nächste Stufe weitergegeben werden kann.

Zusätzlich zu den betriebswirtschaftlichen Herausforderungen beschäftigen die Landwirte zurzeit besonders die Vorgaben aus der neuen gemeinsamen Agrarpolitik. Erosionsschutz, Mindestbodenbedeckung, Fruchtwechsel usw. sind derzeit in aller Munde. Die Verunsicherung ist deutlich spürbar. Außerdem gilt es natürlich, die bekannten Vorgaben in den Bereichen Düngung und Pflanzenschutz zu befolgen. Jahr für Jahr werden die Auflagen mehr. Es ist kaum mehr möglich, die Übersicht zu behalten. In Summe erreichen Vorschriften und Bürokratie ein nie dagewesenes Ausmaß.

Der Maschinenring möchte ihnen hierbei als verlässlicher und neutraler Partner zur Seite stehen. Neben dem bekannten Beratungsangebot zur Düngeverordnung und zur Mehrfachantragstellung bieten wir auch Hilfestellung zu allen Fragen der neuen Agrarpolitik. Es ist uns ein großes Anliegen Sie hierbei bestmöglich unterstützen zu können. Neue Vorschriften und die zunehmende Bürokratie sollen eben nicht zu einer Verstärkung des Strukturwandels in der Landwirtschaft führen. So wie einst der überbetriebliche Maschineneinsatz zu Fortschritt und geringerer Arbeitsbelastung geführt haben, sind es heute Fachwissen und digitale Lösungen, mit denen der Maschinenring seine Mitglieder unterstützt. Die Schlagkartei „Mein Acker“ ist dafür ein gutes Beispiel. Nähere Informationen dazu finden sie auf den folgenden Seiten.

Das MR-Team der Geschäftsstelle möchte sich bei allen Mitgliedern, Maschinengemeinschaften und Lohnunternehmen für die gute Zusammenarbeit recht herzlich bedanken.

Ein besonderer Dank geht an alle Betriebshelfer/-innen und Dorfhelferinnen für die geleistete Arbeit bei den Betrieben.

Wir wünschen allen frohe Weihnachten und ein friedliches und gesundes neues Jahr 2024.

Christian Böckl

Franz Ameres

Vorstand

Geschäftsführer

## Voranzeige Jahreshauptversammlung

Die Jahreshauptversammlung des MR Buchhofen findet am Dienstag, den 05.03.2024 um 19 Uhr im Gasthaus Thalhäuser in Wallerdorf statt.. Schriftliche Einladung dazu folgt.

## MR - Abrechnungen 2023

Alle Abrechnungen, die uns bis zum 20.12.2023 vorliegen, werden noch im Jahr 2023 abgerechnet.

Für das Jahr 2023 wird die Belegabrechnung am 25.01.2024 abgeschlossen. Leistungen, die noch für das Jahr 2023 abgerechnet werden sollen, müssen bis zum 25.01.2024 gemeldet werden.

ACHTUNG: Laut gesetzlicher Vorschrift muss für erbrachte Leistungen innerhalb 6 Monaten eine Abrechnung erstellt sein. Ausserdem muss das zur Abrechnung notwendige Leistungsdatum plausibel sein. Eine Abrechnung ohne Leistungsdatum ist nicht möglich.

## Dieselbescheinigungen für 2023

Abrechnungen, die bis zum 25.01.2024 bei uns in der Geschäftsstelle eingehen, werden bei der Erstellung der Dieselbescheinigungen berücksichtigt. Eine pünktliche Abgabe der Abrechnungen für das Jahr 2023 ist für einen zeitnahen Versand der Dieselbescheinigung Voraussetzung. Verspätungen haben meist hier den Ursprung.

Ab dem 29.01.2024 wird zuerst an alle Auftragnehmer die negative Dieselbescheinigung zur Prüfung verschickt. Auftragnehmer müssen innerhalb von 14 Tagen diese Bescheinigung auf Richtigkeit prüfen und notwendige Änderungen bis zum 12.02.2024 melden. Spätere Änderungen können nicht mehr berücksichtigt werden.

Ab 15.02.2024 werden alle Bescheinigungen an die Auftraggeber verschickt.

## Abrechnung online

Wir bieten Ihnen ab sofort die Möglichkeit, Abrechnungen bequem und ohne Papier online an den MR zu übermitteln.

Hierzu erhalten Sie von uns per E-Mail einen Link, mit dem Sie die Plattform herunterladen und dann die Belege künftig online erfassen können.

Die eingegebenen Belege sind dann sofort bei uns ersichtlich und werden anschließend abgerechnet.

Mit diesem Programm können Sie ihre abgerechneten Daten jederzeit einsehen und die Auswertungen für ihre Leistungen abrufen. Besonders interessant ist dieses Angebot für Landwirte und Lohnunternehmer mit vielen Abrechnungen.

Außerdem können Sie durch die „Online-Belege“ die Abrechnungsgebühr pro Beleg reduzieren.

**Wir stellen ein:**

**Bilanzbuchhalter/in  
Steuerfachkraft**

(in Voll- /Teilzeit-Beschäftigung)

Bei Interesse bitte in der Geschäftsstelle melden  
Tel: 09932/9502-0

## Neuer Mitarbeiter beim MR Buchhofen

Zum 01.09.2023 konnten wir beim MR Buchhofen als neuen Mitarbeiter Richard Anzenberger in unserer Geschäftsstelle begrüßen. Richard Anzenberger ist 36 Jahre alt, wohnt in Sicking und ist Landwirtschaftsmeister und Agrarbetriebswirt.

Sein Aufgabengebiet wird zu großen Teilen die Betreuung der landwirtschaftlichen Maschinengemeinschaften darstellen sowie alle anfallenden Tätigkeiten der Geschäftsstelle. Herzlich Griaß God.

## Änderung von Betriebsdaten



Wir möchten Sie bitten, generell alle Änderungen ihrer Betriebsdaten wie z. B. Änderung der Bankdaten durch Fusionierung, Betriebsübergabe oder sonstige Stammdaten wie Steuernummer, steuerliche Veranlagung, Adresse, Telefon, E-Mail... dringend auch bei uns zu melden. Fehlbuchungen und somit verbundene erhebliche Mehrarbeit kann dadurch vermieden werden.

## Pflanzenschutzsachkundenachweis Auffrischung

Der Maschinenring Buchhofen bietet im Januar erneut die wiederkehrende Schulung zum Sachkundenachweis für Pflanzenschutz an.

**Datum:** 29.01.2024

**Uhrzeit:** 18.00 Uhr bis 22.00 Uhr

**Ort:** Landgasthof-Thalhauser;  
Wallerdorf 7, 94550 Künzing

**Referent:** Günther Christoph  
vom Bayer. Bauernverband

**Teilnehmer:** Sachkundige Personen sind gemäß § 9 Absatz 4 PflSchG verpflichtet, jeweils innerhalb eines Zeitraums von drei Jahren ab der erstmaligen Ausstellung eines Sachkundenachweises eine von der zuständigen Behörde anerkannte Fort- oder Weiterbildungsmaßnahme wahrzunehmen.

**Fortbildungskosten:** 35€ / Teilnehmer.

Betrag wird per Lastschrift eingezogen.

Teilnahmenachweis wird im Anschluss per Post inkl.

Beleg zugesandt.

Anmeldebogen ist auf der Homepage (MR-Buchhofen) zum Download hinterlegt.

### Anmeldung:

In der Geschäftsstelle des MR Buchhofen e.V.

Telefon: 09932/95021

E-Mail: richard.anzenberger@maschinenringe.de



## Dorfhelferinnen im Ringgebiet



Privathaushalte und landw. Betriebe haben unter bestimmten Voraussetzungen Anspruch auf eine Dorfhelferin.

Diese abwechslungsreiche und sozial verantwortliche Arbeit machen unsere Dorfhelferinnen Martina Bauer und Maria Stockinger seit vielen Jahren mit Erfahrung, Einfühlungsvermögen und viel Freude.

Wenn die Frau plötzlich ausfällt – durch Krankheit, Unfall oder Tod – dann sind unsere Dorfhelferinnen gerne für die Familie da, kümmern sich um die Haushaltsführung, versorgen und betreuen die Kinder und halten den Familienalltag aufrecht. Sie unterstützen Sie und Ihre Familie bei der Kindererziehung und Betreuung im Alltag, bei der Organisation und Planung der Tagesabläufe, in Fragen des Haushaltsmanagements, durch Begleitung zu Kindergärten, Schulen, Ärzten, Ämtern und Behörden, im Rahmen von Jugendhilfsmaßnahmen und auch bei der Stallarbeit.

Ist Ihnen der Begriff „Verhinderungspflege“ bekannt? Haben Sie ein pflegebedürftiges Familienmitglied zuhause? Wenn pflegende Angehörige selbst eine Auszeit benötigen oder wegen Krankheit ausfallen, werden diese von unseren Dorfhelferinnen vertreten. Die Kosten hierfür werden von der jeweiligen Pflegekasse übernommen. Verhinderungspflege kann tage- oder stundenweise genutzt werden oder auch über einen längeren Zeitraum.

## Neue Betriebsshelfer/in im Ringgebiet

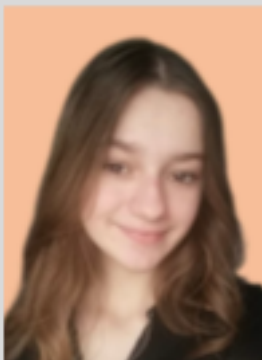

Es freut uns, dass wir seit September eine hauptberufliche Betriebsshelferin in unserem Gebiet vermitteln können. **Valentina Lohr**, stammt aus der Gemeinde Roßbach und ist dieses Jahr mit der Ausbildung fertig geworden und seit 1. September

2023 bei der LBHD fest angestellt. Die Einsatzleitung hat der MR Buchhofen.

Seit 01.08.23 absolviert **Simon Hoenicka** sein betriebliches Praxisjahr als Betriebsshelfer bei unserem MR.

Somit haben wir einen weiteren hauptberuflichen Betriebsshelfer für soziale Einsätze. Simon ist 19 Jahre jung und gelernter Landwirt.

Er stammt aus einem landwirtschaftlichen Betrieb mit Milchviehhaltung in der Gemeinde Ortenburg.



**Wir freuen uns, die beiden für unseren Maschinenring gewonnen zu haben und wünschen ihnen einen guten Berufsstart und viel Freude und Erfolg bei den Einsätzen. Herzlich Willkommen!**

## Soziale Betriebshilfe – Betriebsshelfer dringend gesucht

Wir suchen nach wie vor dringend Betriebsshelfer für soziale Einsätze, sowohl für Stalleinsatz als auch für Feldarbeit. Für jeden Betrieb ist der plötzliche Ausfall einer Arbeitskraft eine schwierige Situation. Der Maschinenring kann nur Helfer vermitteln, wenn es auch Helfer gibt. Besonders bei Stallarbeit soll schnell eine Ersatzkraft einsatzbereit sein. Jeder, der schon mal betroffen war, weiß, wie wichtig effiziente Hilfe im Notfall ist.

Wenn Sie also Interesse an einem guten Zuverdienst haben, mindestens 1 x jährlich einen Einsatz machen können und gern mal andere Betriebe sehen wollen, wäre das was für Sie.

09932/9502-30 Angelika Allinger

Für  
Maschinenring-  
Mitglieder  
kostenlos

# MeinAcker

MIT SCHLAGKRAFT FAIRNETZT

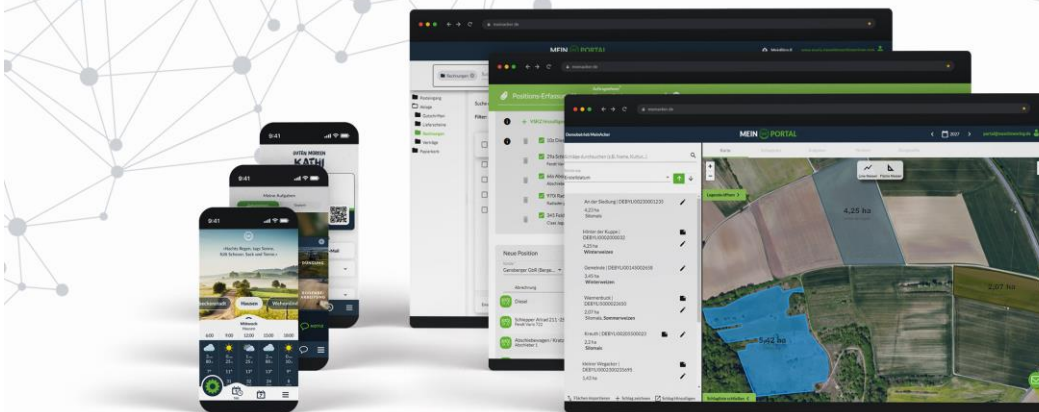

>> Schlagkartei >> Dokumente >> Lohnarbeiten >> Diesel >> Wetter >> MeinRing

## Dein Weg in die digitale Landwirtschaft.

MeinAcker ist mehr als eine digitale Schlagkartei oder eine Büro-Software. Wir von den Maschinenringen haben mit MeinAcker alles, was du als Landwirt brauchst, in ein Paket gepackt. Und weil MeinAcker von und mit Landwirten entwickelt wurde, kannst du sicher sein, dass alle Anwendungen genau auf deine Bedürfnisse zugeschnitten sind: **Erledige deine Planungs- und Dokumentationsarbeiten, Büroarbeiten und Abrechnungsarbeiten ab jetzt ganz einfach und professionell digital.** So sparst du eine Menge Zeit, Geld und Nerven. Zeit, die du sicher viel schöner investieren kannst.



Registrier' dich im  
MR-Portal und erhalte  
Zugang zu allen An-  
wendungen und Apps.

## Schlagkartei

planen • dokumentieren • analysieren

- >> Integrierte Düngebedarfsermittlung
- >> Planen der Fruchtfolge über mehrere Jahre
- >> CC-konforme Auswertungen
- >> Verwalten mehrerer Firmierungen und Zugriff mehrerer Nutzer

**Neu:**

- **Berechnung der bayrischen DBE in allen Gebietskulissen möglich**
- **Berechnung der neuen Stoffstrombilanz möglich**

## Lohnarbeiten

Aufträge annehmen und abrechnen

- >> Transparente Abrechnung durch den Maschinenring
- >> Hinterlegen individueller Stammdaten
- >> Schnelle und einfache Erfassung von Aufträgen mittels mobiler App
- >> Zugriff mehrerer Mitarbeiter

## Dokumente

sicher • einfach • digital

- >> Einfache Handhabung
- >> Individuelle Ordnerstruktur
- >> Papierloses Übermitteln von Dokumenten, ganz einfach über Link
- >> Verwalten mehrerer Firmierungen und Zugriff mehrerer Nutzer

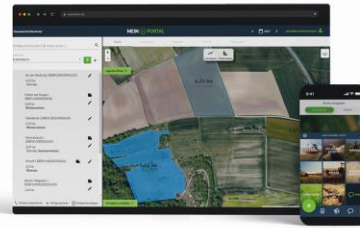

### Grafische Schlagverwaltung

Schläge aus Agrarantrag importieren oder direkt einzeichnen

### Düngesaldo für N und P<sub>2</sub>O<sub>5</sub>

Einhaltung der DüV-Dokumentation leicht gemacht

### Mobile Smartphone-App

Schnelle Dokumentation und guter Überblick – auch unterwegs



### Direkte Übermittlung

Geleistete Lohnarbeiten können direkt an den Maschinenring gemeldet werden

### Eigene Maschinen

Häufig geleistete Lohnarbeiten schneller abrechnen

### Mobile Smartphone-App

Tätigkeiten direkt von Mitarbeitern erfassen lassen – auch unterwegs

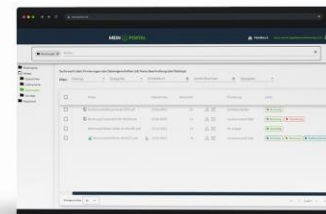

### Digitale Dokumentenablage

Ablegen von Rechnungen, Lieferscheinen, Anleitungen und Verträgen sowie vieles mehr

### Schnittstelle an MR oder Steuerberater

Dokumente unkompliziert teilen

### Erleichterte Suche

Nach Dokumenten durch Labels

## MR Beratungsangebot

### Düngeverordnung, Mehrfachantrag, Agrarumweltmaßnahmen

Die umfangreichen Vorgaben aus den Bereichen Düngung und Förderwesen werden immer unübersichtlicher. Gerade durch die Änderung der GAP ab 2023 und die Neuausweisung der roten Gebiete haben sich für die meisten landwirtschaftlichen Betriebe in unserer Region wieder neue Rahmenbedingungen ergeben. Es ist nicht mehr einfach, immer auf dem Laufenden zu bleiben und dabei die Wirtschaftlichkeit des eigenen Betriebs nicht außer Acht zu lassen. Zusätzlich steht die Landwirtschaft mehr denn je im Fokus der Gesellschaft, wenn es um Themen wie Nachhaltigkeit und Tierwohl geht. All diese Herausforderungen gehen mit einem Mehr an Bürokratie einher. Es soll dadurch nicht dazu kommen, dass aufgrund der Änderungen wieder mehr Betriebe aufgeben!

**Beratung zur  
Düngeverordnung wird  
staatlich gefördert!!!**

Wir als MR wollen Sie bei diesen Herausforderungen tatkräftig unterstützen und Ihnen mit einer neutralen, umfangreichen und kostengünstigen Beratung zur Seite stehen.

Sollten Sie Fragen zu sämtlichen Bereichen der Düngeverordnung, zur Antragstellung bei KULAP/VNP oder zur Mehrfachantragstellung haben, dann melden Sie sich bitte im MR-Büro – wir helfen Ihnen gerne!

**Wichtiger Hinweis: Die Beratungskosten im Bereich der Düngeverordnung können über die ``Verbundberatung Nährstoffhaushalt A-16`` staatlich gefördert werden. Für genauere Informationen nehmen sie bitte mit uns Kontakt auf.**

## Gülleausbringung DümaTec GbR



Wie bereits in den Jahren zuvor bietet die Dümatec GbR die Gülleausbringung in den stehenden Maisbestand an. Dazu wurden 580er Pflegereifen angeschafft. Eine Beschädigung der Maispflanzen in den Reihen findet dadurch kaum statt.

Deshalb ist es möglich, dass im wachsenden Maisbestand nochmals eine Applikation durchgeführt werden kann und für die Kulturpflanze die optimale N-Versorgung in der Zeit des höchsten Bedarfs gewährleistet wird. In diesem Jahr (sehr nasses Frühjahr) war dies optimal, weil vor der Maisaussaat nicht zwingend Gülle ausgebracht werden musste und dadurch hier keine Bodenverdichtung stattfand, auf die der Mais empfindlich reagiert.

Sehr enge Zeitfenster konnten somit sofort für die drängende Aussaat genutzt werden. Gülle kann dann bei trockenen Verhältnissen im Frühsommer in den stehenden Bestand ausgebracht werden. Vor allem in roten Gebieten ist eine Düngung im Frühsommer von Vorteil, damit ausreichend Lagerraum für den Winter vorhanden ist.





## Ansprechpartner und Bürozeiten beim MR Buchhofen e.V.

Name	Telefon-Nr. Durchwahl	Bürotage	Bürozeit
<b>Ameres Franz</b> franz.ameres@maschinenringe.de	09932/9502-20	MO - DO FR	08:00 – 12:00 Uhr 13:00 – 16:00 Uhr
<b>Böckl Christian</b> christian.boeckl@maschinenringe.de	09932/9502-22	Nach Bedarf	
<b>Heringlehner Stefan</b> stefan.heringlehner@maschinenringe.de	09932/9502-29	MO bis FR	08:00 – 12:00 Uhr
<b>Anzenberger Richard</b> richard.anzenberger@maschinenringe.de	09932/9502-21	MO - DO FR	08:00 – 12:00 Uhr 13:00 – 16:00 Uhr
<b>Pflieger Angela</b> angela.pflieger@maschinenringe.de	09932/9502-28	MO - DO FR	08:00 – 12:00 Uhr 13:00 – 16:00 Uhr
<b>Allinger Angelika</b> angelika.allinger@maschinenringe.de	09932/9502-30	MO/DI /DO	08:00 – 12:00 Uhr 13:00 – 16:00 Uhr
<b>Köhlberger Renate</b> strom.buchhofen@maschinenringe.de	09932/9502-27	MO / MI	08:00 – 12:00 Uhr
<b>Telefax</b>	09932/9502-90		

### Impressum:

Maschinenring Buchhofen e. V.  
Am Stadtwald 60, 94486 Osterhofen  
Tel.: 09932/9502-0 Fax: 09932/9502-90  
maschinenring-buchhofen.de

1. Vorsitzender: Christian Böckl, Künzing  
2. Vorsitzender: Markus Berger, Buchhofen  
Geschäftsführer: Franz Ameres

### Bürozeiten:

Mo. – Do. 8:00 – 12:00 Uhr u. 13:00 – 16:00 Uhr Fr: 8:00 – 12:00 Uhr

